

GRUNDRISS EG

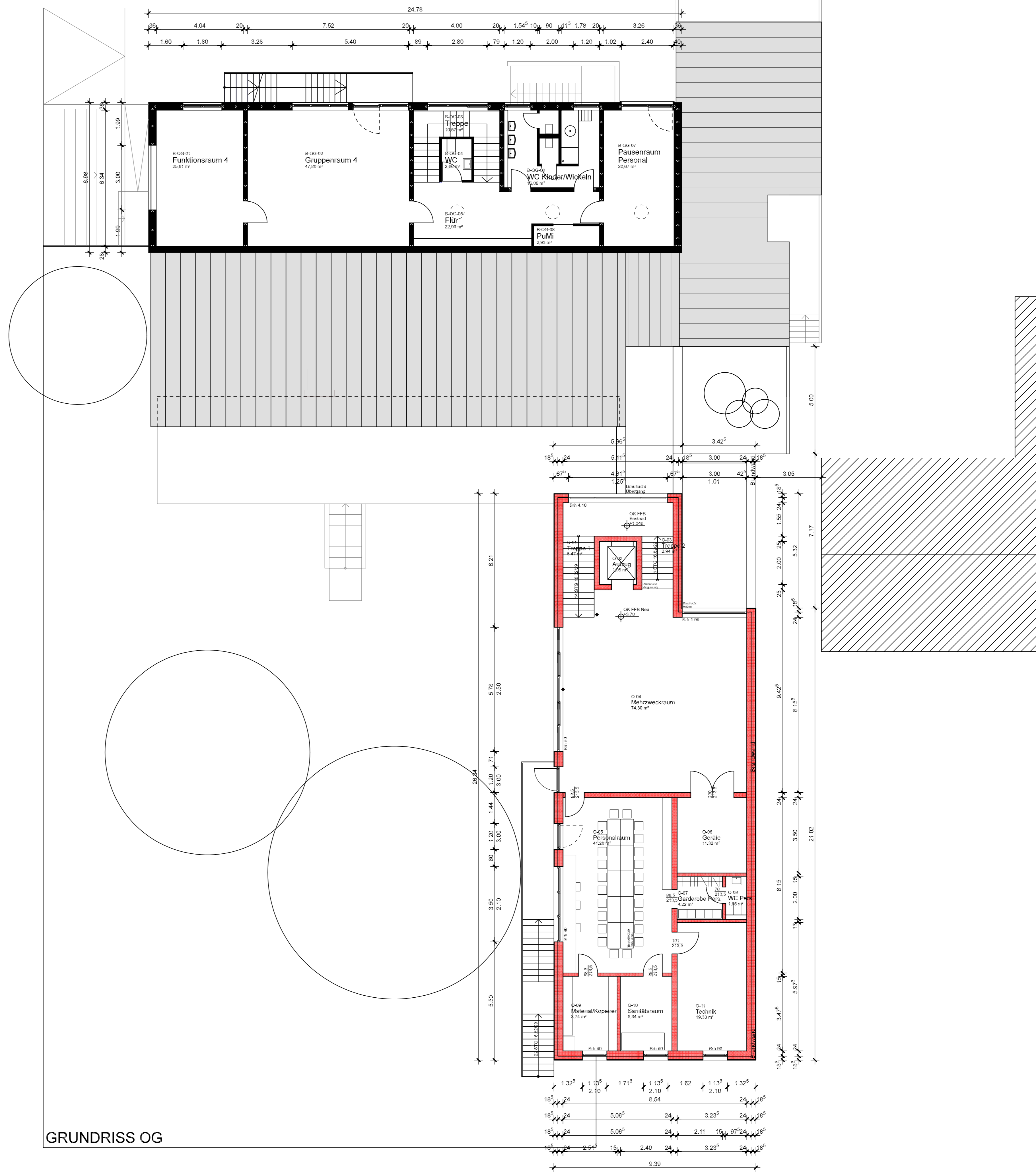

GRUNDRISS OG

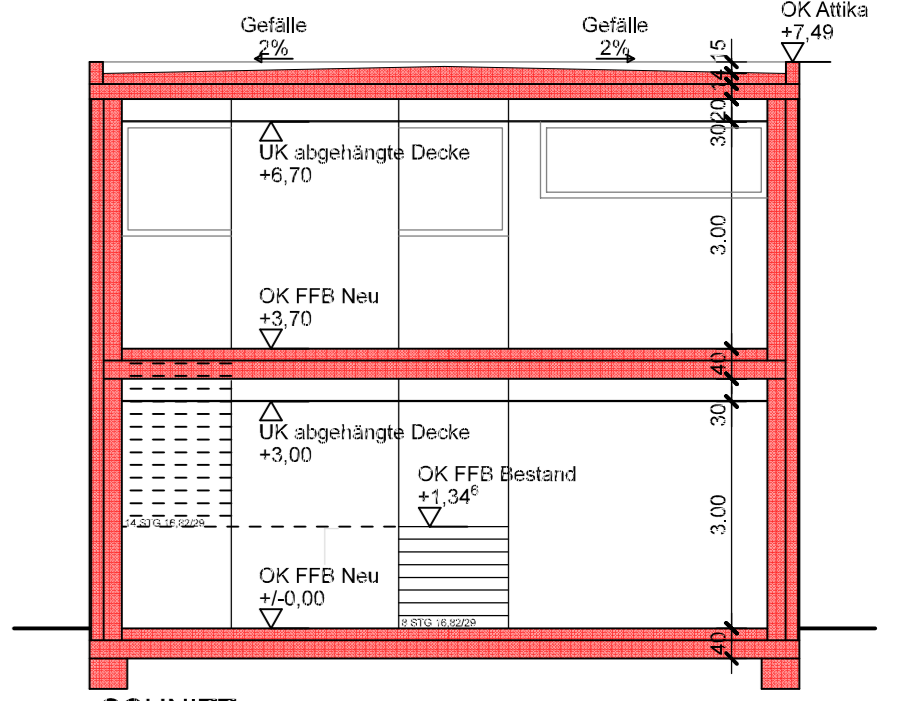

SCHNITT

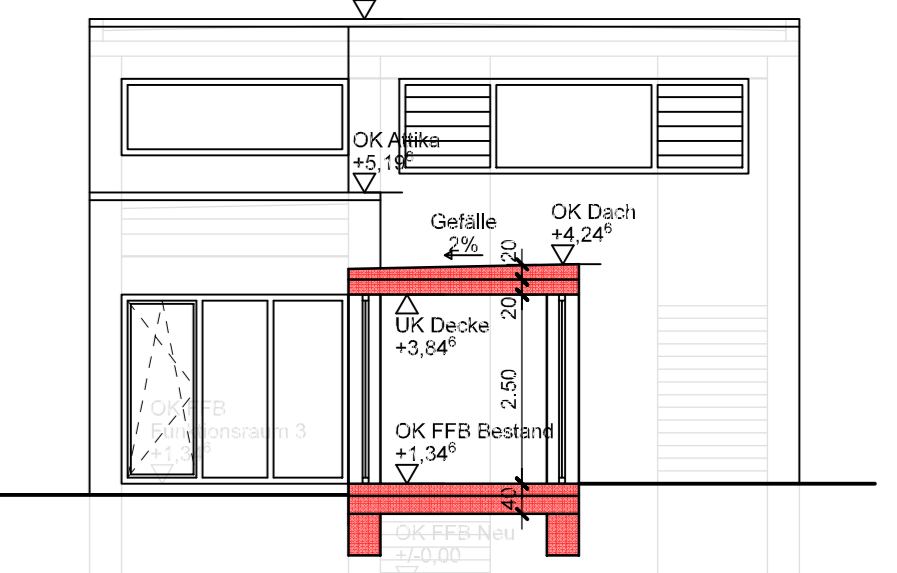

SCHNITT-ANSICHT NORD

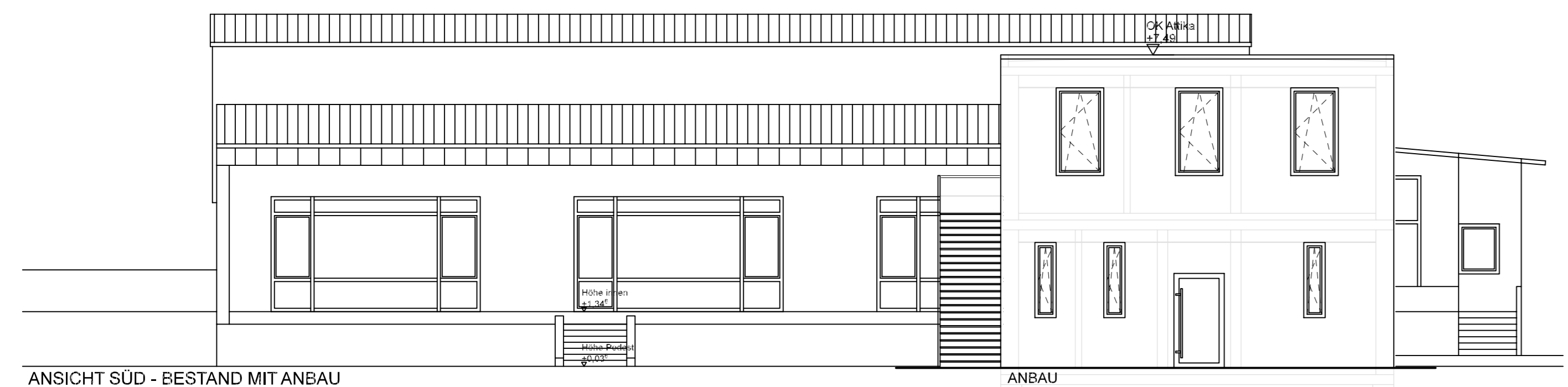

ANSICHT SÜD - BESTAND MIT ANBAU

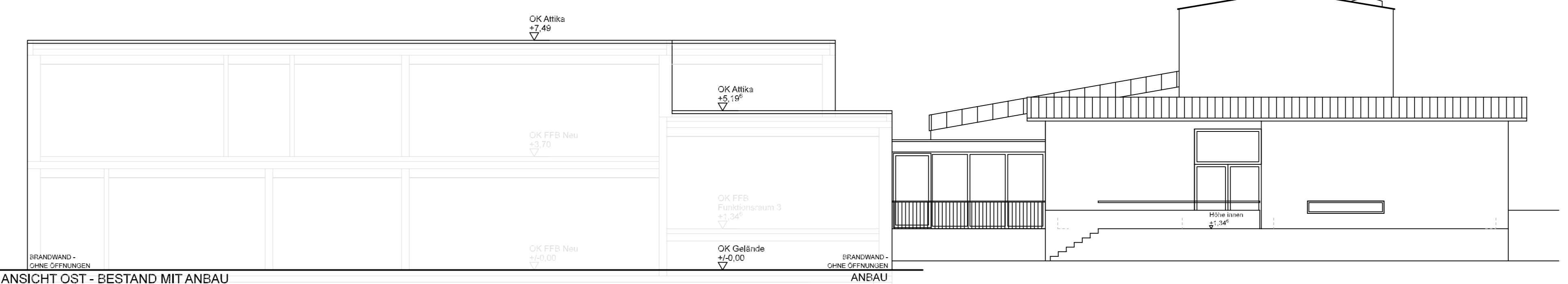

ANSICHT OST - BESTAND MIT ANBAU

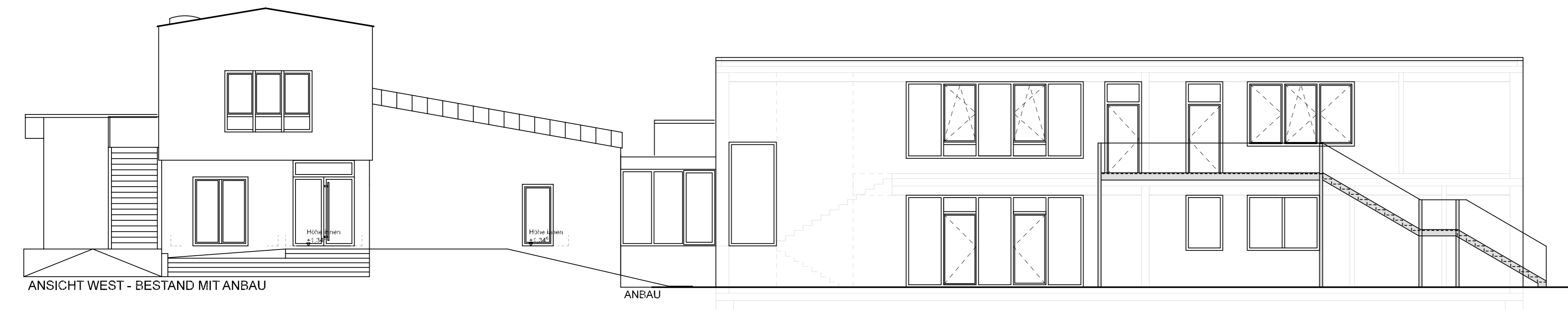

ANSICHT WEST - BESTAND MIT ANBAU

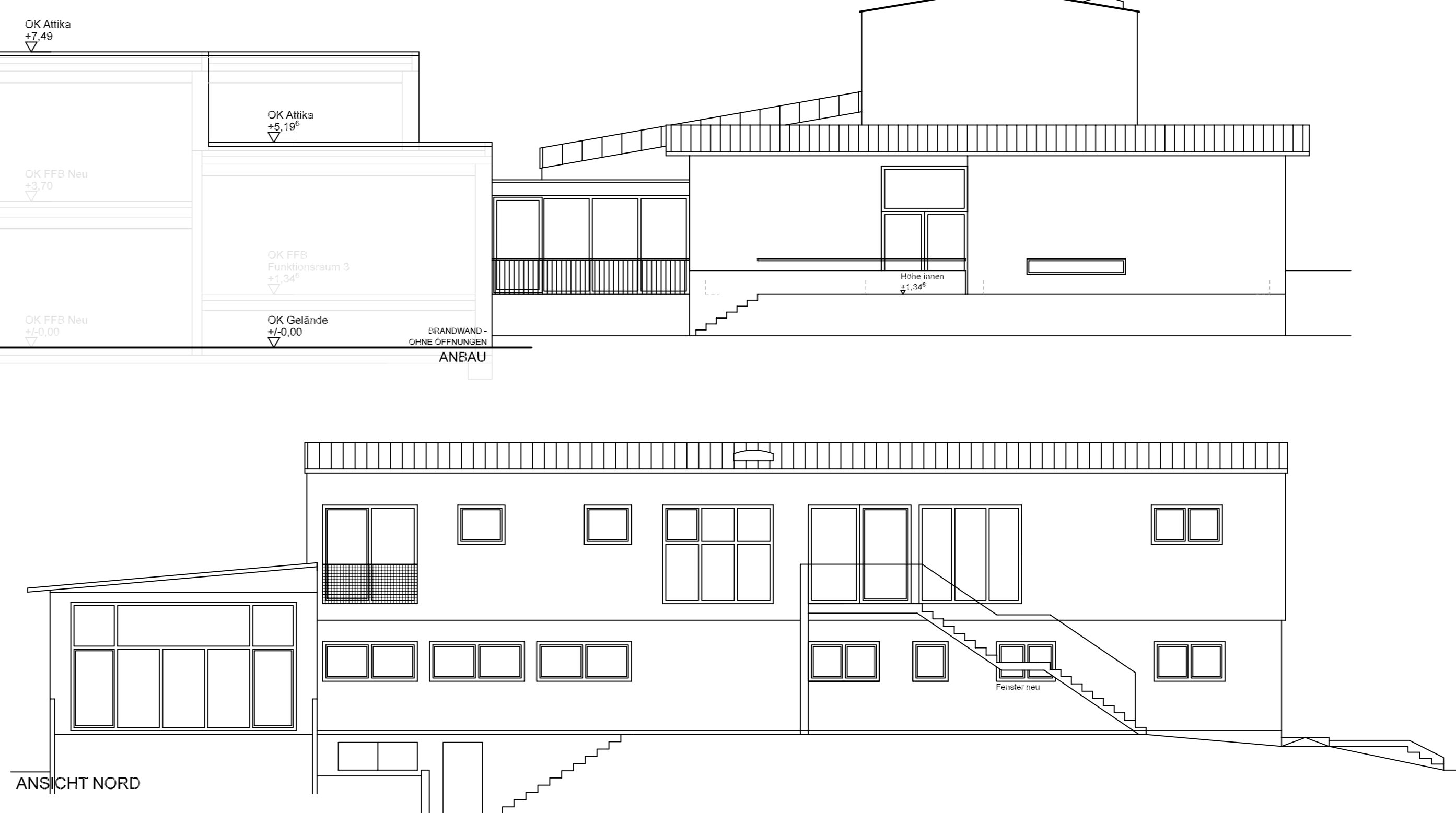

ANSICHT NORD

| | | | |
|--------------------------------------|--|--------------------------|-------------------------|
| Bauantrag | | Projekt-Nr. | Plan-Nr. |
| | | 13-19 | 100-01 |
| Bauvorhaben | Kindertagesstätte Taka-Tuka-Land Weingarten Umbau und Erweiterung Im Schmiedgärten 4, 67366 Weingarten, Flurstück 1342/5 | | |
| Bauherr/-in | Ortsgemeinde Weingarten Vertreten durch Herrn Bürgermeister Beate Neuggasse 1, 67366 Weingarten | | |
| Planinhalt | Grundrisse, Schnitte, Ansichten | | |
| Unterschrift Bauherr/-in | Unterschrift Planverfasser/-in | | |
| Plangröße | Datum | Gezeichnet | |
| A0 1169/841 | 1:100 | 26.02.2021 | ks |
| mack architekten | | Germerheimer Str. 63 | 67360 Lingenfeld |
| E-Mail: mack.architekten@t-online.de | | Tele: 06344 / 96 96 33 1 | Fax: 06344 / 96 96 33 2 |